

Z E I C H E N E R K L Ä R U N G E N :

GRENZE DES PLANUNGSBEREICHS
 ZWINGENDE BAULINIE
 VORDERE BAUGRENZE
 SEITLICHE U. RÜCKWÄRTIGE BAUGRENZE
 STRASSENBEGRENZUNGSLINE

BEBAUUNG:

REINE WOHNBEBAUUNG

VERKEHRSFLÄCHEN: ÖFFENTLICH

GRÜNFLÄCHEN : ÖFFENTLICH

ZUFahrTSVERBOT

STELLFLÄCHEN FÜR GEPARKTE WAGEN

BAUWEISE :

ERDGESCHOSS	DACHNEIGUNG	22°
ERD + 1 OBERGESCHOSS	DACHNEIGUNG	26 - 32°
GARAGEN	DACHNEIGUNG	7 - 10°
FIRSTRICHTUNG		

FLÄCHEN FÜR GARAGEN UND NEBENANLAGEN { FLACH-ODER SATTELDACH ZULÄSSIG
 NUR SATTELDACH ZULÄSSIG
 DACHNEIGUNG WIE HAUPTHAUS

BESTEHENDE U. VERMESSENE GRUNDSTÜCKSGRENZEN

FLURSTÜCKSNUMMERN

VORHANDENE BEBAUUNG

VORSCHLAG F. D. TEILUNG D. GRUNDSTÜCKE

TRANSFORMATORENSTATION

SICHTWINKEL

ALTE TRAF0 - LEITUNG

NEUE TRAF0 - LEITUNG

VORDERE BEBAUUNGSGRENZE

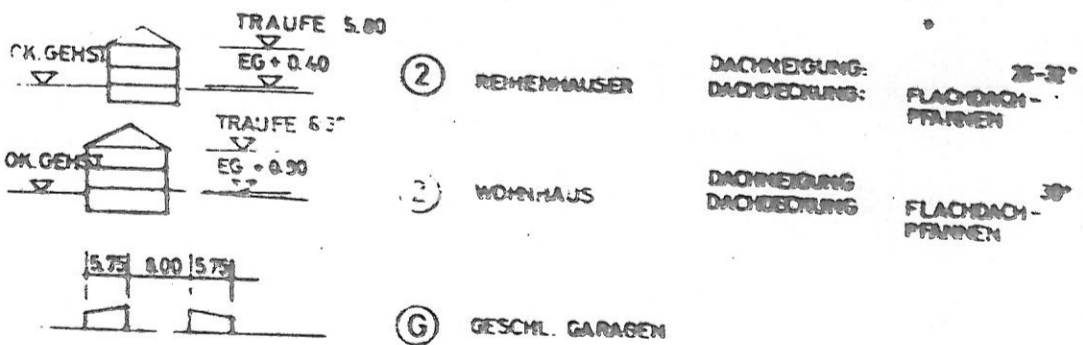
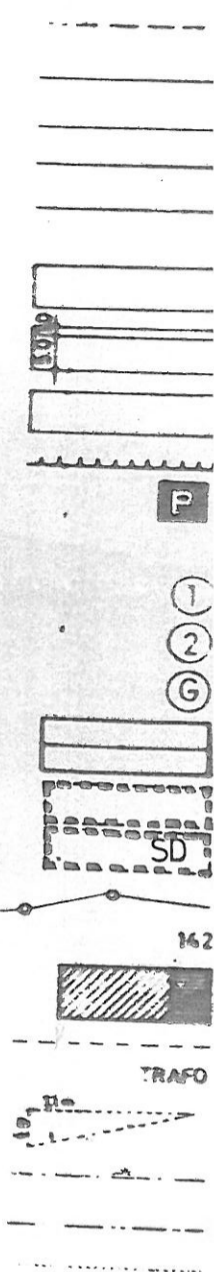

DIE SATZUNG ÜBER VORLIEGENDEN BEBAUUNGSPLAN VOM ... DES PLANES IN MEINER BEGRÜNDUNG VOM ... BIS ... WAR EINSCHLIESSLICH ÖFFENTLICH AUSGELEGT WORDEN.

ORT UND ZEIT DER AUSLEGUNG SOWIE DIE GENEHMIGUNG DES PLANES WURDE DURCH ANSCHLAG AN DER GEMEINDETADEL VOM ... BIS ... ORTSÜBLICH BENANNT GEMACHT.

TRUNKELSBERG, DEN ... 19...

BÜRGERMEISTER

TEKTUR III

B E B A U U N G S P L A N 171855 A1

FÜR DIE GEMEINDE „TRUNKELSBERG“
 KREIS MEMMINGEN / ALLGAU SÜDLICH DER
 KREISSTRASSE 5 M. 1 : 1000

DER PLANFERTIGER :
 KAUFBEUREN 11. 7. 1966
 geändert : di 6. 2. 1970 / di 18. 3. 70
 geändert : di 3. 6. 1973 / di 18. 4. 83
 geändert : di 11. 3. 1974

HANS DOBLER
 DIPL. ING. ARCH.
 KAUFBEUREN